

約**1500**台のカプセルトイが集結！



カプセルトイショップ
gashacoco 池袋

営業時間 11:00 ~ 21:00

住所 東京都豊島区東池袋 1-41-6
池袋菊邑ビル 1F・B1F

TEL 070-3164-4095

東口

徒歩 2分



X



Instagram



HP



IKENAVI

VOL.14 2024

夏の終わりのハーモニー

発行／WILLER EXPRESS株式会社 〒136-0082 東京都立東区新大塚1丁目18-13 協力／豊島区



TAKE FREE

IKEBUSで
出かけよう

IKENAVI

IKEBUS NAVIGATION

夏の終わりのハーモニー

季節のうつろいを探しに



Vol. **14**



暑い夏の名残り 池袋の海へ

To the Sea



sunshine
aquarium
サンシャイン水族館

東京都豊島区東池袋3丁目1 サンシャインシティ
ワールドインポートマートビル 屋上
03-3989-3466
9:30 - 21:00 (最終入場20:00) 時期により異なります。
年中無休

暦の上では立秋で秋が始まっているのですが、まだまだ暑く続いていきます。池袋の名所「サンシャイン水族館」は都会のオアシスとして全国にその名を知られています。街の真ん中の「海」を感じにIKEBUSで出かけましょう!



ココロ動かす、発見がある。—— 常設展示3つの世界



大海の旅 (本館1F)

地球上の約7割を占める海。海岸・湾内・沖合・外洋などさまざまな水域に、たくさんの魚類をはじめ哺乳動物やサンゴ・イカ・クラゲなどの無脊椎動物が生活しています。

世界中の河川・湖・海岸には、たくさんの水辺があります。魚類や無脊椎動物はもちろん、水草やカエルの仲間、カメの仲間や哺乳動物などたくさんの生き物が水辺にはすみ、さまざまな世界が広がっています。



水辺の旅 (本館2F)



天空の旅 (マリナーガーデン)

空・光・水・緑が感じられるマリナーガーデンでは、ケープペンギンがまるで都会の空を飛んでいるかのような「天空のペンギン」と、ケープペンギンが暮らしている環境をイメージした「草原のペンギン」を楽しむことができます。



サンシャイン水族館
公式webサイト

「可愛い」だけじゃない、命の大切さを知るために。



探検ガイドツアー

普段見ることのできないバックヤードを飼育スタッフがご案内します。

約40分(平日:1日2回/土日祝:1日3回)

1名様800円

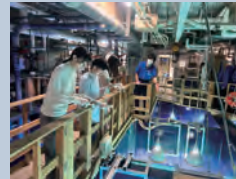

サンシャインラグーン

プレミアムエサやり体験

大水槽「サンシャインラグーン」の上から、お手製のエサを魚たちへあげる体験ができます。

約20分1日1回 1名様600円

for family

いきもの体験

水族館で水辺の生き物の可愛らしさを観るだけでなく、飼育スタッフさんのお話を聞いたり、エサやり体験をしたり、普段見ることの出来ない水族館の裏側を体験してみませんか。



for couple

癒しのデート

6つのクラゲ水槽がある海月空感では、国内最大級の横幅の水槽もあり、自分自身もクラゲになって漂っているような浮遊感を得られるスペシャルなスポットです。アートのようなクラゲの美しさをぜひ体験してください。

まるでアート、生き物の営みの美しさ。

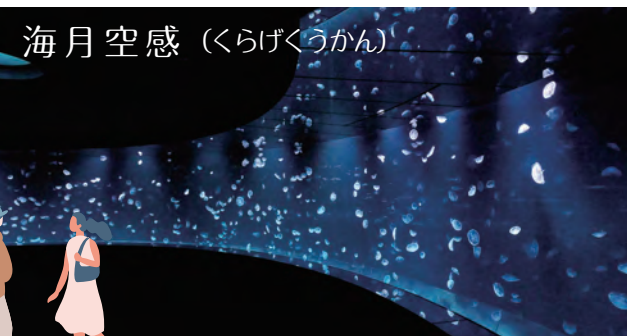

海月空感 (くらげくうかん)

サンシャイン水族館内カフェ お子様向けメニュー



タリーズコーヒー サンシャイン水族館店



手をつないだペンギンとかわうそをプリントしたチョコが可愛いパンケーキ。お子さまにもおすすめのボリューム感です。

メープル米粉パンケーキ かわうそ&ペンギン
[価格] 464円 (税込)

秋の空への序章

池袋の空へ

8月は「立秋」、暦の上では秋が始まる。
とはいえまだまだ暑さが続きますが、
宇宙の旅に出かけてみませんか

コニカミルタ プラネタリウム **満天**
in Sunshine City

日常に星空を非日常のかがやきを

私としては確かなことは何も知らないが、
星の光景は私を夢見させてくれる。

For my part I know nothing with any certainty,
but the sight of the stars makes me dream.

フィンセント・ファン・ゴッホ / Vincent Willem van Gogh

都会で暮らすとなかなか空を見上げることがありません。都市開発が進んだ街からは、満天の星を見ることが難しくなりましたが、池袋にはいつも星空を感じられる素敵な空間があります。

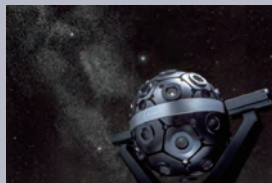
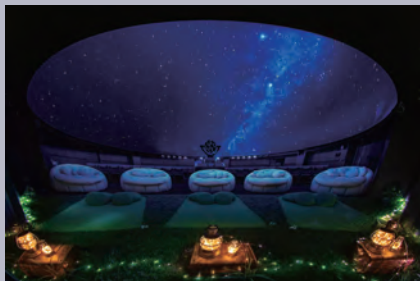

『Infinium Σ (インフィニウム シグマ)』は、「自然で美しい星空」とことん追求した、最新鋭の光学式投影機です。

コニカミルタ プラネタリウム満天 in Sunshine City

東京都豊島区東池袋3丁目1-3 サンシャインシティ
ワールドインポートマートビル 屋上
定休日なし 10:00~21:00 (web等でご確認をお願いします)

満天は段差のない水平型ドームを使用しており、星空の空間に身を包まれるような臨場感が楽しめます。また、ドーム内のシートの位置によって様々な角度を楽しめますので、お好きな環境で素晴らしい星空を何度も体験してください

てんぼうパーク



屋も夜も人気のスポット

サンシャイン60ビル最上階にある空の公園「サンシャイン60展望台 てんぼうパーク」をご存じですか？暑くても寒くても花粉が多くても、人工芝の上でゆっくりと過ごすことができるスポットで、お昼はファミリー層に、夜はデートスポットにと、幅広い方に人気です。サンシャインシティにお越しの際は是非お立ち寄りくださいませ。

サンシャインシティ西

IKE BUS

に乗ってサンシャインシティへGO!



サンシャインシティへは、池袋駅から「IKEBUS」で楽々移動ができます。

ファミリーで楽しもう

お出かけスポット

ママとパパとおともだちと



池袋にはファミリーで楽しめるさまざまな施設があります。アトラクションとフードをいっぺんに楽しめたり、考えたり体を動かしたりしながら学べたり、大きな遊具で思い切り遊ぶことができたり。それぞれの施設にそれぞれの魅力があります。気分に合わせて家族でたっぷり楽しみましょう。

IKE・SUNPARK 入口

ナンジャタウン



池袋・サンシャインシティ内にある屋内型テーマパーク「ナンジャタウン」。アトラクション、ナンジャ餃子スタジアム、福袋デザート横丁など遊びとフードがたくさん、イベントも随時開催中です。

| チケットの種類 | 大人13歳以上 | こども4歳~12歳 |
|-----------|---------|-----------|
| ナンジャバスポート | ¥4,000~ | ¥3,200~ |
| ナイトバスポート | ¥2,500~ | ¥2,000~ |
| ナンジャエントリー | ¥1,000 | ¥600 |

東京都豊島区東池袋3丁目
サンシャインシティ・ワールドインポートマートビル2F
050-5835-2263
定休日なし10:00~21:00(最終入園20:00)

NAMJATOWN



https://bandainamco-am.co.jp/tp/namja/ 公式webサイト

池袋駅西口(中央)

べるべるパーク



天気は左右されず、予約なしで子どもたちが思いきり遊ぶことができるキッズスペース。飲み物や食べ物もあり、家では味わえない安全な大型遊具で思い切り遊ぶことが出来ます。

| ご利用料金 | 月~金・祝前日 | 土・日・祝日 |
|---------------|---------|--------|
| ご利用料金 | ¥380 | ¥580 |
| ソフトドリンク飲み放題付き | ¥750 | ¥950 |
| アルコール飲み放題付き | ¥950 | ¥1,150 |

東京都豊島区西池袋1丁目21-9
パセラーソーツ池袋本店B1F
0120-691-748
不定休/営業時間変動 (webにてご確認ください)

https://www.pasela.co.jp/mamakai/beruberu-park/ 公式webサイト

親子のオアシス「パパママ☆すぱっと」

無料、予約優先、完全入替制です。



東京都豊島区東池袋1-20-10 としま区民センター
https://toshima-civic-center.jp/facilities/papamama/ 公式webサイト



池袋駅西口(中央)

にこはぴきっず 池袋店

遊びと学びが融合したキッズエデュテイメント施設。NHK Eテレの人気幼児番組のキャラクターたちに親しみながら、考えたり、からだを動かしたりして楽しめるコーナーがたくさんあります。

| | 遊具のご利用 | 最初の60分 | 延長30分ごと | 2時間パック(平日) |
|--------------|-------------------|-------------------------|---------------------|------------|
| 0歳~小学2年生以下 | ○ | 平日 ¥1,400 土日祝 ¥1,600 | 平日 ¥700 土日祝 ¥800 | ¥2,100 |
| 小学3年生~15歳 | × 入場のみ可能 | ¥600 | ¥300 | ¥900 |
| 保護者さま(16歳以上) | ○ お子様のデザート(別売) | ¥1,600 | ¥300 | ¥900 |

東京都豊島区西池袋1丁目1-2 5
東武百貨店池袋店7階
070-3100-5561
定休日なし10:00~19:00
※全日最終入場受付18:00



https://www.fantasy.co.jp/nicohapikids/ 公式webサイト

IKE・SUNPARK入口

としまキッズパーク

いろんな子どもたちが一緒に遊べる夢の空間「としまキッズパーク」。小さな子どもたちの「真っ赤」な公園。遊具もたくさんあって、ミニSLにも乗れる楽しいスポットです。

利用料金 | 無料(要予約)



東京都豊島区東池袋4丁目42
定休日(月1回) 10:00-16:00
※7/1-9/30の期間は開園時間に変動あり

※7/1~9/30は、前日の熱中症予防情報で翌日に熱中症警戒アラートが発表された際は、翌日は閉園とします。臨時閉園の場合には、前日の18時までに予約サイト詳細ページにお知らせします。



https://cubic.com/toshima-kidspark 公式webサイト

みらい館太明

無料イベント/ワークショップ(材料費、参加費有料の場合あり)



東京都豊島区池袋3丁目30-8
http://www.toshima.ne.jp/taiamei/ 公式webサイト



癒やしの池袋



池袋駅の周辺では2016-2020年までに個性豊かな癒しの空間である4つの公園が整備されました。オープンに合わせ、この魅力的な4つの公園を中心にまちなかを楽しく回遊する新たな池袋のシンボルとして登場したIKEBUS。真赤なかわいし車両とオシャレな内装で非日常体験が味わえる車内は、走る癒し空間ともいえます。

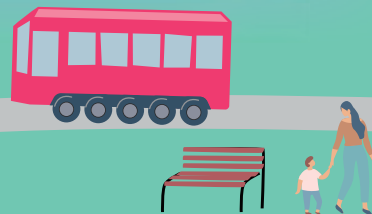

一日乗車券を買ってIKEBUSに乗り、4つの公園をめぐるのも楽しそう。緑に触れると癒されますよね。そして「癒やし」といえば人気なのが「動物カフェ」。ここ池袋は動物カフェが多い街としても知られています。今日は小さな動物たちと触れられる癒やしスポットを紹介します。

店内ではフクロウが自由に飛び回っています。

池袋駅西口(中央)

あうるぱーく フクロウカフェ 池袋西口

東京都豊島区西池袋3-30-11
TEL 03-3984-1097
定休日なし 11:00-20:00
<https://www.owlpark.tokyo>



公式webサイト

店内にはいろいろな個性を持った沢山のフクロウたちが自由に飛び回っている「あうるぱーくフクロウカフェ」、池袋西口から歩いて3分のところにあります。

フクロウに魅せられ、共に生きることの大切さを感じられるこのカフェは、動物の手のせ体験・ふくろうのせ体験・写真撮影はもちろん、ふくろうにエサやり体験が出来、ふくろうが手に飛んでくるフライト体験などさまざまな体験が出来る場所です。ファミリーでもカップルでも楽しめますのでぜひ足を運んでください。



池袋とゆかりの深い「フクロウ」愛らしいフクロウの魅力を感じられます。

人気のInstagramをCheck!!

公式Instagram



owlpark_is_owlcafe_in_tokyo

本物のうさぎさんと遊べるうさぎカフェ



うさぎと人を繋ぐ うさぎカフェ
たくさんうさぎが待っています。

池袋駅西口(北)



公式webサイト

うさぎカフェうさびび

東京都豊島区池袋2丁目4番2-9 中川ビル5F
TEL 03-6914-2557

営業時間 平日13:00(土日祝11:00)~20:00(最終入店19:30)
定休日 毎週水曜日(祝・祭日除く)
<https://usabibi.net>

笑顔のうさぎと出会うカフェ、というキャッチコピーのウサギカフェ「うさびび」さんは、とっても大切に飼育されているたくさんうさぎがいる人気のカフェ。うさぎさんにおやつをあげたりふれあうことはもちろん、飼育についての質問もでき、「うさぎラバー」にはまず訪れてほしいカフェです。ケージでまったりしてるうさぎや、カフェ内を元気に走り回るうさぎも、餌やり体験なども可能です。

小動物・フクロウ・爬虫類まで
出会う小さな動物園

サンシャインシティ西

アニマルルーム いけもふ

東京都豊島区東池袋1丁目2番9-4 成田ビル6F
平日 14:00~18:00(最終受付17:00)
土日祝 12:00~18:40(最終受付17:30)
<http://www.ikemofu.jp>



公式webサイト

さまざまな動物カフェがある池袋の中でも幅広い動物とのふれあいができるのはここ「いけもふ」の魅力です。小さな動物園というキャッチコピーのとおり、プレーリードッグやミーアキャット、フクロウ、ヘビなど日常あまりふれあうことのできない動物からチンチラやフクロモモンガなどの愛らしい動物とふれあえたり、フェネックやキンカジュウ等にごはんをあげる体験も出来ます。一頭一頭愛情を持ち飼育しているお店だからこそ、スタッフは約120頭いる動物たちの性格まで熟知されているのですね!

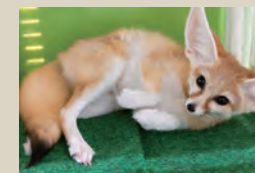

フェネック

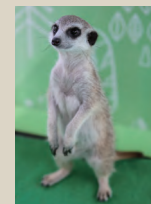

ミーアキャット



プレーリードッグ



ビグミーファルコン

池袋西口にあるハリネズミ
メインの小動物カフェ

池袋駅西口(中央)



公式webサイト

午前2時のハリネズミさん

東京都豊島区池袋2丁目35-4ロイヤルウエスト2F
12:00~18:40(祝日はweb等でご確認をお願いします)
<https://shojisado.wixsite.com/2amhh>

こちらは「カフェ」の機能はなく、ハリネズミと触れ合うことを目的にされたお店です。夜行性である特性を考え、店内は赤い照明を施されて元気なハリネズミと触れ合うことができます。30分のご利用でほかに4種の動物、1時間のご利用で8種の動物達と触れ合って頂けるのも特徴です、色々な動物たちとも直に触れ合えるお店です。



ハリネズミのハリは硬くなった「毛」だっただけでござりましたか?

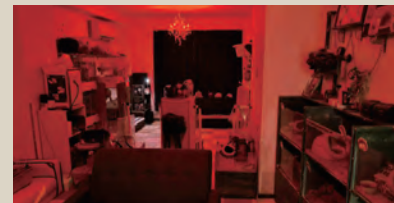

店内は赤いライトで照らされています。(撮影用の通常照明の部屋もあります)



パンダマウス、ゴールデンハムスター、テディモット、フクロモモンガ、リチャードソンジリス、ファンシーラット、チンチラなど、他にも可愛い子たちがたくさんいます。



Prince Hotel Sunshine City

スモールサイズの「IKEBUSケーキ」は、イトインでもテイクアウトでもお楽しみいただけます。



【販売価格】
スモールサイズ ¥1,000
【サイズ】
約 6cm × 6.5cm × 3cm
※サイズは概算です

※「IKEBUSケーキ」は、1日6個限定(赤、黄 各3個)、テイクアウトのみとなります。スモールサイズはイトイン、テイクアウトでご用意いたします。※表示料金には消費税が含まれております。イトインの場合、別途会計時にサービス料(13%)を加算させていただきます。テイクアウトの場合、サービス料は頂戴しておりません。



サンシャインシティプリンスホテル

カフェ&ダイニング Chef's Palette

IKEBUS(イケバス)がケーキになって登場!

サンシャインシティプリンスホテル一階にあるカフェ&ダイニング Chef's Paletteでは、IKEBUS運行開始5周年記念企画として、赤色と黄色の車体をモチーフにした「IKEBUSケーキ」を販売中♪見た目の可愛らしさだけでなく、味はチョコムースやスポンジケーキ、ラズベリーやマンゴーのムース、ジュレなどを使った味わい深い美味しさ。



【販売価格】 ¥5,000
【サイズ】 全長約13.5cm ※3名さま分相当

ホテルメトロポリタン

All Day Dining CROSS DINE オールデイダイニング「クロスダイニング」

2024年9月2日(月)~10月18日(金)

~日本のうまいもの~

【新潟・長野 信越フェア】

ランチ&グランドディナービュッフェ



一年を通して魚が水揚げされ、野菜、果物、米など数多くの農産物が生産される「新潟県」と、広大な土地の多様な気候で育まれた農産物が収穫される「長野県」の、両県の魅力溢れる伝統料理や名物グルメと、日本料理、西洋料理、中国料理、スイーツの各専門シェフが腕を振った特別メニューで存分に地域の味をご堪能ください!



【料 金】
ランチビュッフェ 大人 ¥3,900~
ディナービュッフェ 大人 ¥4,700~
(3歳以下無料)
詳しくはwebサイトをご覧ください

イケバス

Part3

IKEBUSクイズ

池袋を知り尽くしたドライバーさんたちがマニアックなIKEBUKUROクイズを出していくよ!



Q1

イケサンパークの銅像が
投げているものは何でしょう?

若くして亡くなった高校陸上競技選手がモデル、彫刻家の田淵隆三氏の制作です。



Q2

西口公園の、グローバルリング
のリングの数は何本?

併設のシアターでは音楽や演劇などが開催され
楽譜がイメージされているようです。



Q3

中池袋公園にあるフクロウの像
は、何の上に載っているでしょう

森の賢者とも言われるフクロウ。ここでは知恵の象徴と
呼ばれる様子を体現していると言われています。



こたえはインスタグラムをみてね!



IKEBUS【公式】👤🚌

＼最高速度19kmの真っ赤な電気バス!／

👤目印は屋根の上のイケちゃん👤

豊島区を走る「まちなか交流バス」IKEBUSの
公式アカウントです🚌💡

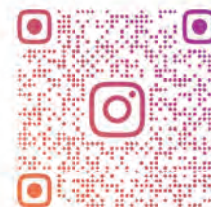
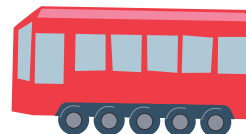

IKEBUS_1127

「IKEBUS アトカルツアー」

豊島区内の魅力的な観光スポットや文化施設を回遊する

東コース

- 豊島区役所本庁舎 【集合】
- 鈴木信太郎記念館
- 大正大学すかも鳴台観音堂
- イケ・サンパーク
- 仙行寺池袋大仏
- 雑司が谷親子母神堂
- 豊島区役所本庁舎 【解散】

おとな1,000円

未就学児、学生、障がい者 500円
(保険代、施設入館料込)

西コース

- 豊島区役所本庁舎 【集合】
- 自由学園明日館
- 熊谷守一美術館
- 金剛院マンガ地蔵
- トキワマンガミュージアム
- 池袋駅西口 【解散】

おとな2,000円

未就学児、学生、障がい者 1,000円
(保険代、施設入館料込)

※立ち寄り場所は予告なしに変更となる場合があります。

一般社団法人としまアートカルチャーまちづくり協議会
公式webサイトにアクセス後、フォームよりお申し込みください。
https://t-artculture.jp/artculture_tour/



“勤務地は池袋” 変わらないから働きやすい!

ひとまちを繋ぐ

ドライバー大募集!!!

池袋のシンボルIKEBUS

- 二種免許・大型二種・中型二種免許(限定解除)をお持ちの方
- 9時～19時の9時間勤務、週5勤2休
早朝、深夜の勤務が無く、プライベートも充実!
女性のドライバーも多く活躍しています。
- 会社説明会も随時開催中♪



WILLER EXPRESS株式会社 池袋営業所 ☎ 050-1746-4630 (採用窓口)

IKE NAVI
アンケートにご協力をお願いします

いつもご愛読いただきありがとうございます。今後もみなさまに喜んでいただける紙面づくりを目指すべくアンケートにご協力いただけますと幸いです。



IKEBUS サポーター企業 ご紹介マップ

KEBUSは、サポーター企業の方々に応援され、池袋のまちを元気に走っています。

- | | |
|------------------------------------|-------------------------------------|
| 10 西武鉄道 交通機関 | 22 ビックカメラ 池袋西口店 ショッピング |
| 11 サンシャインシティ プリンスホテル ホテル | 23 立教大学 学校 |
| 12 帝京平成大学 学校 | 24 EQUiA池袋(東武鉄道) ショッピング イート |
| 13 東京国際大学 学校 | 25 イケチカ ダイニング (東武鉄道) イート |
| 14 東京信用金庫 本店営業部 金融機関 | 26 harevutai (ボニーキャニオン) アミューズメント |
| 15 東武百貨店 池袋本店 ショッピング イート | 27 住友池袋駅前ビル オフィス |
| 16 東武鉄道 交通機関 | 28 住友不動産池袋西口ビル オフィス |
| 17 ホテルメトロポリタン (日本ホテル) ホテル | 29 住友不動産池袋東口ビル オフィス |
| 18 池袋PARCO ショッピング イート | 30 東京建物 Brillia HALL アミューズメント |
| 19 ビックカメラ 池袋本店 ショッピング | 31 野村不動産 PMO池袋 オフィス |
| 20 ビックカメラ 池袋 カメラ・パソコン館 ショッピング | 32 野村不動産 PMO池袋II オフィス |
| 1 アニメイト 池袋本店 ショッピング | |
| 2 アニメイトカフェスタンド Hareza池袋 イート | |
| 3 池袋ショッピングパーク ショッピング イート | |
| 4 サンシャインシティ ショッピング アミューズメント イート | |
| 5 巢鴨信用金庫 池袋支店 金融機関 | |
| 6 巢鴨信用金庫 東池袋支店 金融機関 | |
| 7 西武池袋本店 ショッピング イート | |
| 8 西武信用金庫 池袋支店 金融機関 | |
| 9 ダイヤゲート池袋 (西武ホールディングス) オフィス | |

