



実施主体

伯方島モビリティコンソーシアム

Community Mobility 株式会社（WILLER 株式会社と KDDI 株式会社の合併会社）

株式会社ローソン

株式会社今治、夢スポーツ（FC今治）

イオンモール今治新都市

今治市役所 地域振興部 地域振興課

お問い合わせ先

電話での予約申込やサービスに関するお問い合わせは
カスタマーサポートまでお電話ください。

あちこち伯方島便カスタマーサポート

☎ 050-2030-5771

「のりあいサービス」受付時間 8:00~18:00

あちこち伯方島便
公式ウェブサイトはこちら



実証期間 2026.04 -

島のみんなで支えあい、助け合う

あちこち伯方島便



実証運行（実証期間：2026.04 -）

『あちこち伯方島便』の実証運行に、今治市も参画しています。

のりあいサービス

島にある150箇所以上の乗降場所を自由に
移動できる乗合型の公共交通サービスです。

あちこち伯方島便 目次

- 2 あちこち伯方島便とは
- 4 **のりあいサービス**とは
- 6 乗降場所一覧表
- 8 乗降場所マップ
- 10 ご予約方法
- 11 利用に関する注意事項
- 12 サービス利用規約



あちこち伯方島便とは

伯方島の暮らしを、もっとやさしく。

つながる島のモビリティ。

「あちこち伯方島便」は、伯方島の暮らしに寄り添った
あなたのための移動のサービスです。

のりあいサービス

4月30日(木) 8:00から運行再開!

島にある**150箇所以上**の乗降場所を自由に
移動できる乗合型の公共交通サービスです。
国が定めた講習を受け、基準を満たした
伯方島のドライバーが運行します。

ご自身の移動したいときに、行きたい場所へ。
日常のご移動にお役立てください。



あちこち伯方島便 のりあいサービス

島にある**150箇所以上**の乗降場所を自由に移動できる乗合型の公共交通サービスです。**国の定めた講習を受け、基準を満たした**伯方島のドライバーが運行します。
自身の移動したいときに、行きたい場所へ。日常のご移動にお役立てください。



自分で運転するのは不安
友人に頼むのも申し訳ない

「のりあいサービス」を使えば
安心して楽しいお出かけに

● ちょっとした用事でも気を遣わずに 乗りたいときに利用できる

※事前予約：乗車の7日前から前日の
11時59分まで受付
直前予約：乗車の当日の30分前まで受付

● 家族や友人、ご近所の方の送迎を 「のりあいサービス」に置き換えれば みんなが自由に使える時間が増える

こんな場面で 暮らしの様々な場面で「のりあいサービス」をご活用ください。



あらかじめ決まっている通院に

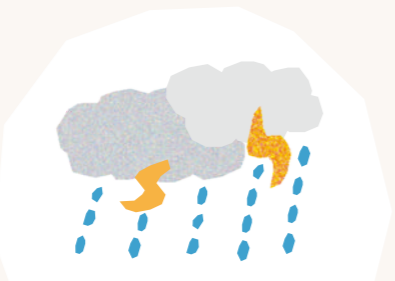

体調不良や悪天候で
移動が不安なときに



送り迎えで自分の時間が
確保できないときに



グランドゴルフや、カラオケなど
複数人で移動するときに

WEB予約用アカウント登録

- ① 「新規アカウント作成」画面にてメールアドレスとパスワードを登録。届いたメール本文に記載の認証コードを入力
- ② 必要事項を入力（性別、氏名、生年月日、電話番号、住所）を入力

アカウント登録は
こちら



WEB申し込みは
こちら



新規アカウント作成は左記の二次元コードから

ご利用の流れ

ご利用にはあらかじめ予約が必要です。お電話またはWEBからご予約ください。



1

いつ、どこからどこまで、何人で乗車するか*予約する

※乗車いただく1名ごとに運賃がかかります。

乗降場所一覧表 P6へ

乗降場所マップ P8へ

電話で予約する P10へ

WEBで予約する P12へ



2

予約日時に、指定した乗車場所で車を待つ

時間には余裕を持ってお越しください。乗合のため、予約状況によっては到着時間が多少前後する場合があります。乗車場所に目印はありません。



3

車に乗車し、目的地まで移動する

車体に貼られた「あちこち伯方島便」のステッカーが目印です。
乗車する際は、ドライバーにお名前を伝えてください。



4

目的地に着いたら、運賃を支払って降車する

電話予約の方、WEB予約で降車時現金払いをお選びの方は、ドライバーに運賃をお支払いください。WEB予約では申込時クレジットカードでの事前払いもご利用可能です。

運行時間と運賃

下記の時間帯にご利用いただけます。早朝、夜間は運行していません。

運行時間

8:00-18:00

事前予約：乗車の7日前から前日の午前11時59分まで受付
直前予約：乗車の当日の30分前まで受付

運賃（乗車1回あたり）

事前予約 **400円 / 1名**
65歳以上・小人・障がい者・免許返納者は**200円**

直前予約 **600円 / 1名**
65歳以上・小人・障がい者・免許返納者は**300円**



のりあいサービス 乗降場所一覧表

- | | | | | | |
|------------------|-------------------------------|-----------------------------------|---------------------------|---------------------------|----------------------|
| 1 伯方第3分団伊方消防詰所 | 26 折口集会所 | 51 阿部汽船 | 76 お好み焼き さくら | 103 HANAGURI | 130 枝越荒神社(枝越城跡) |
| 2 しまなみ総合庁舎(伯方支所) | 27 金崎集会所 | 52 Aコープ はかた(伯彩) | 77 Patisserie T's Cafe 玉屋 | 104 Hakata plus+ | 131 北浦御旅所 |
| 3 市営今治小田住宅 | 28 尾浦西地区集会所 | 53 JAおちいまばり 伯方支店 | 78 たんぼぼ | 105 料理旅館 せと | 132 金泉寺 |
| 4 北浦地区浄化センター前 | 29 熊口集会所 | 54 JAグリーン伯方 | 79 プチボワ | 106 民宿うずしお | 133 伊方ハス池下(集積所) |
| 5 伯方児童館 | 30 みかん ときどき おかし
(営業日のみ利用可) | 55 伯方塩業(株) 伯方工場 | 80 魚常梅が花 | 107 島のおばあちゃんち宿 松崎旅館 | 134 伊方ハイツ |
| 6 伯方尾浦団地 | 31 馬越理容室 | 56 公文式伯方島教室 | 81 pizzeria da ISOLANI | 108 旧伊方小学校 | 135 天理教西伯方分教会 |
| 7 伯方古江団地 | 32 渡辺電気商会 | 57 村上船装(株) | 82 さんわ 伯方島本店 | 109 旧有津小学校 | 136 集会所 鎮守の杜(旧北浦保育所) |
| 8 今治市しまなみ交流プラザ | 33 ザグザグ 伯方店 | 58 香豆利 | 83 みなとや | 110 旧北浦小学校 | 137 伯方コーポ |
| 9 クリーンセンターはかた | 34 デイサービスセンター元気伯方 | 59 村上秀造船株式会社 | 84 プレーメン | 111 県立しまなみ高等学校
伯方キャンパス | 138 伯友会館上三叉路(集積所) |
| 10 伯方警察署 | 35 愛媛県漁業協同組合伯方支所 | 60 伯神汽船株式会社 | 85 お好み焼き じん | 112 伯方中学校 | 139 前浜港(集積所) |
| 11 尾鼻地区集会所 | 36 ローソン 伯方島インター店 | 61 UBE三菱セメント株式会社
伯方島サービスステーション | 86 やまのはな鍼灸治療院 | 113 伯方認定こども園 | 140 河裾橋(集積所) |
| 12 伊方浜集会所 | 37 コーナン伯方店 | 62 山岡汽船(株) | 87 しのざき整形外科 | 114 伯方小学校 | 141 船越池横(集積所) |
| 13 西側集会所 | 38 山岡美容室 | 63 伯方造船株式会社 | 88 今岡歯科 | 115 開山公園 | 142 薬師住宅入口(集積所) |
| 14 小田小坂集会所 | 39 JAおちいまばり ルミエール伯方 | 64 村上石油(株) 伯方島油槽所 | 89 岡本薬局 有津おかもと薬局 | 116 道の駅 伯方S・Cパーク レストラン | 143 殿ヶ市②(集積所) |
| 15 矢崎集会所 | 40 福助製菓 | 65 山岡水産 | 90 有津むらかみクリニック | 117 ドルフィンファームしまなみ | 144 平尾(集積所) |
| 16 有津国道集会所 | 41 神宝汽船 | 66 村上石油(株) 廃油処理センター | 91 喜多嶋歯科医院 | 118 船折瀬戸展望駐車場 | 145 有限会社 伯方環境センター |
| 17 有津老人憩いの家 | 42 (使用停止) | 67 如月汽船前 | 92 喜多嶋診療所 | 119 沖浦ビーチ | 146 しまなみ葬儀社 |
| 18 吉田向河尻集会所 | 43 (株)瀬戸内 | 68 OMOYA。 | 93 しぶたに歯科 | 120 (使用停止) | 147 古江集会所 |
| 19 沖浜上集会所 | 44 ドラッグストア mac伯方店 | 69 山中商店 | 94 はかた外科胃腸科 | 121 今治市伯方ふるさと歴史公園 | 148 富嘉菓子舗(多田店) |
| 20 若宮集会所 | 45 中村汽船 | 70 西伯方郵便局 | 95 デイサービスセンター はなみずき | 122 アニマルファームガーデン伯方 | 149 ゆさ香仕出し |
| 21 森集会所 | 46 尾浦栽培漁場 | 71 伯方有津郵便局 | 96 介護老人保健施設あすなる | 123 観音寺 | 150 伊予銀行 伯方支店 |
| 22 古江北地区集会所 | 47 環海運(有) | 72 愛媛銀行 伯方支店 | 97 今治市社会福祉協議会 伯方支部 | 124 善福寺 | 151 伯方島テラス |
| 23 尾浦集会所 | 48 上本電器 | 73 伯方郵便局 | 98 特別養護老人ホームはかた寿園 | 125 高野谷神社 | 152 伯方公民館・伯方木浦体育館 |
| 24 袈裟丸集会所 | 49 日鮮海運(株) | 74 お好み焼 風 | 99 熊口港 | 126 福神稲荷大明神 | |
| 25 瀬戸浜集会所 | 50 伯方開発総合センター
(しまなみ商工会) | 75 しまバル Boff | 100 北浦漁港 | 127 九條坊 | |
| | | | 101 伯方港(木浦港) | 128 禅興寺 | |
| | | | 102 木浦港 | 129 三島神社 | |



のりあいサービス 乗降場所マップ

運行時間

8:00-18:00

事前予約: 乗車の7日前から前日の午前11時59分まで受付

直前予約: 乗車の当日の30分前まで受付

運賃 (乗車1回あたり)

事前予約 **400円 / 1名**

65歳以上・小人・障がい者・免許返納者は200円

直前予約 **600円 / 1名**

65歳以上・小人・障がい者・免許返納者は300円

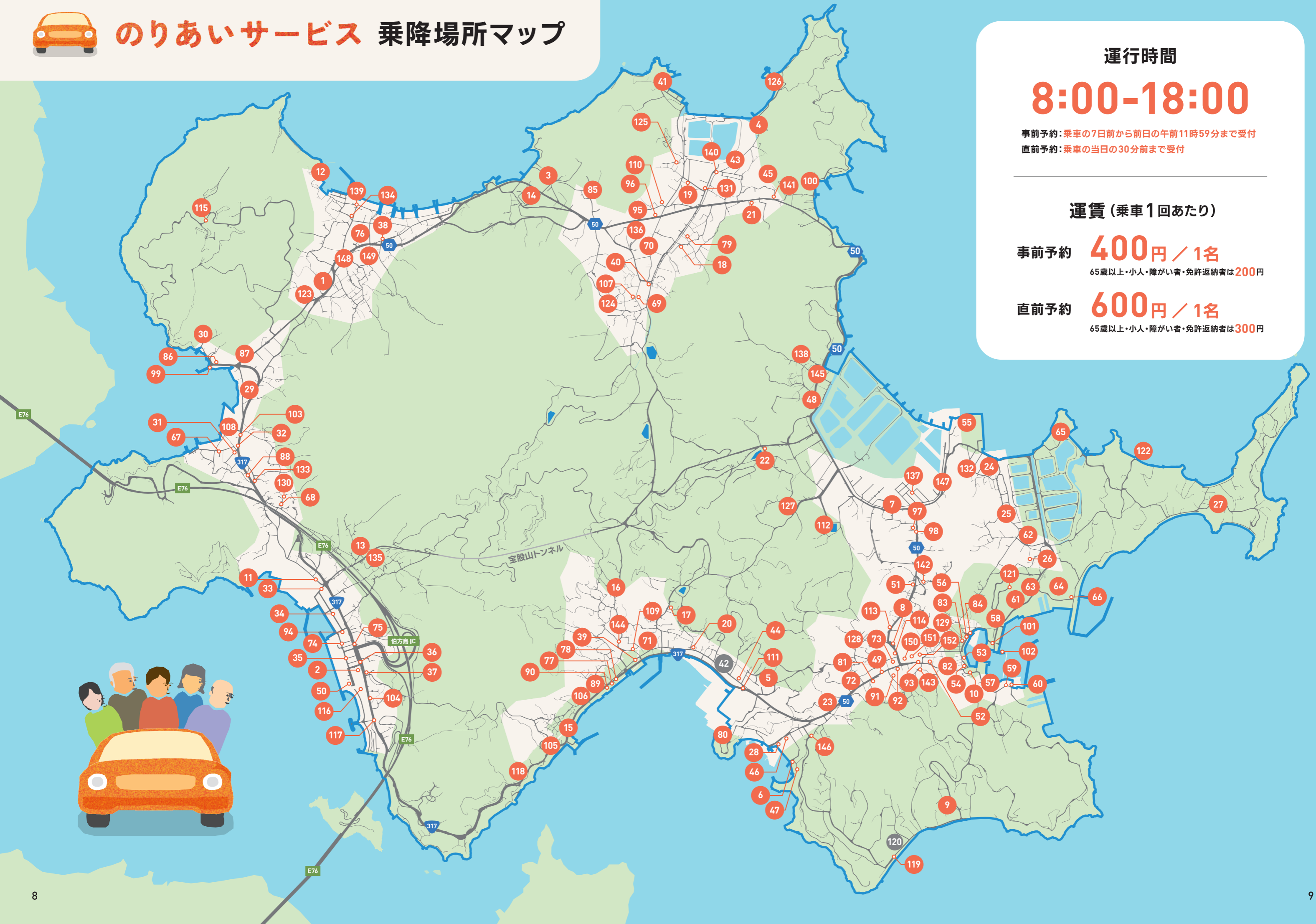



のりあいサービス ご予約方法

ご利用にはあらかじめ予約が必要です。お電話またはWEBからご予約ください。

電話で予約する お支払いは**降車時現金払いのみ**ご利用いただけます。

予約受付ダイヤル ☎ 050-2030-5771

【受付時間】 **8:00~18:00** 事前予約: 乗車の7日前から前日の午前11時59分まで受付
直前予約: 乗車の当日の30分前まで受付

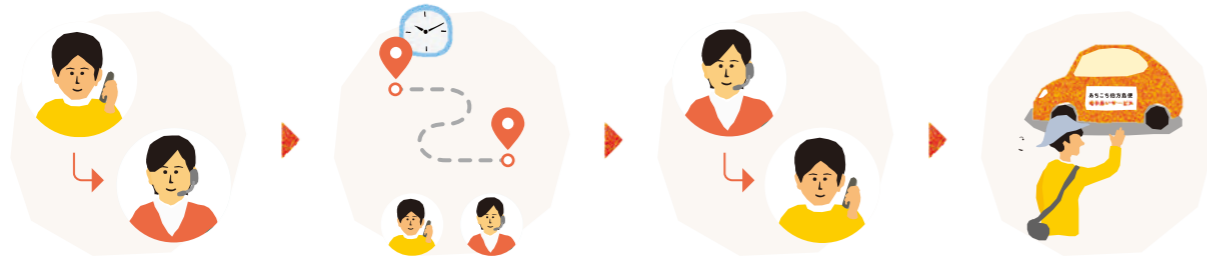

上記の番号に電話をかける

いつ、どこからどこまで何人で乗車するか予約する(予約申込)

申込結果を電話で確認
事前予約: 前日15時以降
直前予約: 申込受理され次第*

*乗車直前のご連絡となる可能性があります

乗車して移動し、降車時に運賃を現金で支払う

「のりあいサービス」利用に関する注意事項

- 天候や交通の事情等でやむを得ず遅れる場合や運行を休止する場合があります。
- 一人で乗車及び降車ができない方、未就学児のみでのご利用はできません。(同乗する介助者や同伴者がいれば可)
- ペットをお連れの場合はケージに入れてご利用ください。(介助犬等を除く)
- 乗合サービスのため、他の人と乗り合うことがあります。
- 乗合により、乗車予定時刻や目的地への到着が遅れる場合があります。
- 乗降ポイントには、原則として目印となるものではありません。
- 乗降ポイントへは時間に余裕をもってお越しください。
- ご希望の時間帯や複数名でご予約いただいた場合でも、他の予約状況や運行車両の都合により、マッチングが成立せずご乗車いただけない場合がございます。
また、車両定員の都合上、4名以上でのご予約はお受けできない場合がございます。あらかじめご了承ください。
- クレジットカード決済(事前決済)の場合には予約申込のタイミングでの決済となります。
予約申込後に予約不成立となった場合、キャンセルした場合、運賃に変更が生じた場合には返金されます。
(運賃は実際にご利用された分のみとなります)
お使いのクレジットカード会社によりますが、タイミングによっては一度引き落としが発生した後に返金される可能性もございますのでご了承ください。

WEBで予約する お支払いは**降車時現金払い**、または**申込時クレジットカードでの事前払い**がご利用いただけます。

WEBなら24時間予約受付OK

WEB申し込みはこちら



◆mobiサービス利用規約

mobiサービス利用規約（以下、「本規約」といいます。）は、Community Mobility株式会社（以下、「当社」といいます。）が運営・提供するWEBアプリケーション（以下、「本サービス」といいます。）の利用条件を定めるものです。

第1条（総則）

- 本サービスは、本規約に同意の上、自ら保有又は管理する情報端末（以下、「端末」又は「対応端末」といいます。）からWEB上に展開する本サービスにアクセス・利用した者（以下、「利用者」といいます。）に対して利用が許諾されます。
- 当社は、利用者に対して、所定の利用者登録を求めることができます。利用者登録には、一定の条件を設け、またアクセス・利用に必要なID・パスワード等を交付することがあります。利用者はID・パスワード等を適切に管理し、不正・不適切な利用をせず、かつさせないものとします。
- 利用者は、本サービスを利用し又は第2条で定める個別サービスの閲覧若しくは申し込みにより、本規約の他、第2条で定める個別サービスに関して定められる規約（以下、「個別規約」といいます。）及び本規約又は個別規約に付随する約款、規則等（以下、合わせて「本規約等」といいます。）を全て確認の上、同意したものとみなします。
- 本規約等の内容は、当社又は個別規約の管理者の判断において、以下の場合に利用者に対して何らかの事前の通知なしに変更することがあります。この場合、変更日以降の利用については、変更後の本規約等の内容が適用されます。なお、当社は、本規約等の内容を変更する場合、合理的な期間をもって事前に、利用者に変更内容を通知するものとします。
- 本規約等の定めの一部の効力が、法令又は判決により無効となった又は取り消された場合においても、残りの定めの有効性、適法性及び法的強制力はなお有効であるものとします。

第2条（提供するサービス）

- 本サービスにおいて、利用者は、以下の各号に定めるサービス（以下、「個別サービス」といいます。）の提供を受けることができます。

[1] ルート検索：本サービスの提供する検索手段を利用して、特定エリアにおける出発地から目的地に至るまでの最適な経路及び交通手段を一ルート又は複数ルートを検索表示することができるものです。[2] 個別サービス検索：当社以外の実施者が提供する運送サービス（以下、「個別サービス」といいます。）を、前号のルート検索に関連して又は利用者の検索した結果として、一つ又は複数表示することができるものです。[3] 決済代行：本アプリの利用を通じて発生した費用の決済をする場合に、第三者である決済代行会社を通じて、当社が個別サービスを提供する実施者（以下、「提供者」といいます。）に対して、この費用の支払いを代行するものです。なお、個別サービスの支払方法は、個別規約等により定めるものとします。2. 利用者が個別サービスに申し込み場合、当社は、本サービスを通じて各個別サービスの紹介又は場合により決済代行を行うものであり、利用者は、提供者（個人・団体、事業者・非事業者を問いません。）との間でのみ個別サービスに対する契約を締結するものとします。3. 利用者の位置・所在、使用する端末・ソフトウェア、通信状況その他の利用環境によっては、本サービスの一部又は全部の機能が利用できない場合があります。4. 当社は、自己の判断により、利用者から事前の承諾を得ることなく本サービス又は個別サービスの全部又は一部を変更、追加又は廃止（以下、「変更等」といいます。）することができるものとします。なお、本サービス又は個別サービスの変更等により利用者が発生した損害又は不利益について、当社は何ら責任を負いません。5. 各個別規約と本規約との間に矛盾する内容が定められている場合、別段の定めがない限り、各個別規約等の定めが優先して適用されるものとします。

第3条（クレジットカードの登録）

1. 利用者は、個別サービスに対する決済代行のためにクレジットカードを登録する場合、利用者本人名義のクレジットカードに限り登録できるものとします。2. 利用者は、他人のクレジットカードの利用、虚偽のクレジットカード情報の入力、その他当社が不適切と認める行為を行わないものとします。当社は、利用者がこれらの違反行為を行ったことによって生じた損害等について、当該利用者に対して賠償を求めることができるものとします。3. 当社は、当社又は提携する決済代行会社の判断により、本サービス及び個別サービスに利用可能なクレジットカードを変更することができるものとします。4. 利用者が決済のために利用したクレジットカードについて、カード発行会社又は決済代行会社が、何らかの理由によりその利用を拒否した場合又は当社所定の基準により不適切な利用であると判断した場合、当社は、利用者の承諾なく、決済方法の変更その他の当社が必要と認める措置を実施することができるものとします。5. 個別サービスの決済手段にクレジットカードを利用し、かつ、かかる個別サービスに対する利用者の都合による契約内容の変更又は取消に伴い発生する変更料又は取消料が個別規約に定められている場合、かかる変更料及び取消料についても利用者が予約時に利用されたクレジットカードを通じて精算するものとします。

第4条（利用者への周知方法）

当社及び提供者は、本サービス及び個別サービスの利用に関して周知する必要がある場合は、自己の判断に基づき、本サービスへの通知、本サービスへの登録メールアドレスへの電子メールによる通知又は自己の管理するWEBサイト上への掲載その他の適切な方法のいずれか一つ又は複数の方法により行うことができるものとします。

第5条（個人情報）

当社は、本サービスの提供を通じて取得した利用者の個人情報について、当社のプライバシーポリシー及び適用される個人情報法令の定めに従い扱うものとし、利用者はこれに同意するものとします。

第6条（データの取扱）

1.前条に定めるほか、当社は、利用者が登録したデータにアクセスし、又は第三者へ開示いたしません。ただし、以下の各号に定める場合はこの限りではなく、利用者はこれらの事情によるアクセス又は第三者への開示について、承諾したものとします。[1]本サービスの障害等により、利用者のデータが破損等した場合に修復作業を行う場合[2]本アプリの機能の変更、拡張又は法令の改正等に対応するための修正に伴い、変更、拡張又は修正した本システムの機能を利用者のデータに反映させるために必要な変換作業を行う場合[3]本サービスの品質向上のため匿名加工処理をした上で必要なデータ分析を行う場合[4]公衆の生命、健康、財産等の重大な利益を保護するために必要と合理的に判断できる場合[5]法令に基づく開示請求があった場合[6]開示先及び開示の目的を提示して利用者から個別の承諾を得た場合

第7条（禁止事項）

- 利用者は、本サービスを利用するにあたり、次の各号に該当する又は該当すると当社が認める行為を行ってはならないものとします。

[1]本規約等に違反すること[2]本サービスを利用者本人が利用する目的以外の目的で利用すること[3]本サービス及び個別サービスの利用を通じて得られた情報を、営利的な目的で利用すること[4]本サービス及び個別サービスの利用に関する契約上の地位又はこの契約から発生した権利若しくは義務を、当社又は提供者の事前の承諾なく、第三者（利用者と同時に個別サービスの提供を受ける者を除く。）に譲渡し、移転し、貸与し、又は担保に提供すること[5]本サービスの利用に際し、虚偽の情報を登録したり、他者になりすましたりすること[6]当社及び提供者の著作権、商標権、意匠権、特許権その他の知的財産権を侵害すること[7]コンピューターウイルス等を含む一切の有害なプログラム又はデータの送信又は使用[8]故意に第三者の知的財産、名誉・プライバシーを侵害する方法での利用[9]自己又は第三者が、本契約により許諾される範囲を超えて、情報を登録し、設定を変更し、又は本システム（本サービスを提供するWEBサイト、同サイト・本サービスを構成するプログラム等）を改造し、改変し、複製し、逆アセンブルし、逆コンパイルし及び/若しくはリバースエンジニアリングをすること。[10]通常に本サービスを利用する行為を超えてサーバーに負荷をかけること、それらを助長すること、その他本サービスの運営・提供若しくは他の利用者による本サービスの利用を妨害したり支障をきたしたりすること。[11]サーバーのアクセス制御機能を解除・回避するための情報・端末等機器・ソフトウェア等を流通させること。[12]その他、当社が不適切と認める行為をすること。2. 利用者が暴力団・暴力団員、これらに準じるいわゆる反社会的勢力である場合、当社は本サービス及び個別サービスの一切の利用を即時にお断りします。3. 当社は、利用者が前項各号に定める行為を行ったこと確認し、又はかかる行為をしたと合理的に認めた場合、任意の時期に、当該利用者のアクセスを停止し、本サービス及び個別サービスの利用（利用者登録を含みます。）を取消し、又は拒絶することができるものとします。

第8条（本サービスの中断、停止等）

当社は、以下の各号に定める事由に該当する場合、何ら責任を負うことなく、利用者に対し事前に周知の上、本サービスの全部又は一部の利用を一時的に中断し又は停止することができるものとします。ただし、緊急の場合には、事前の周知を省略できるものとします。[1]本サービスの障害等により、利用者のデータが破損等した場合に修復作業を行う場合[2]本サービスの機能の変更、拡張又は法令の改正等に対応するための修正に伴い、変更、拡張又は修正した本システムの機能を利用者のデータに反映させるために必要な変換作業を行う場合[3]本サービスの品質向上のため匿名加工処理をした上で必要なデータ分析を行う場合[4]本サービス上の不具合（エラー、バグを含みます。）又は本システム用設備の不具合が生じた場合[5]利用者による不正又は誤った操作により本システムの提供に支障が生じた場合[6]本サービス又は本サービス用設備に第三者からの不正アクセスがあった場合

[7]本サービス又は本サービス用設備を再起動する必要があるが生じた場合[8]本サービスへのアクセスが著しく増加し、本サービスの運用に過度の負荷を与える等の場合で、本サービスの全ての利用者に対して安定した利用環境を提供するために必要だと当社が判断した場合[9]「禁止事項」に該当する行為があった場合[10]その他、当社が本サービスの運営上維持的な中断が必要と判断した場合

第9条（当社の責任）

1. 当社は、本サービス及び個別サービスにおいて掲載されているデータ、地図情報、GPS座標情報等について、最新かつ真正な情報となるよう努めるものとしませんが、利用者の利用時点において最新かつ正確な情報であることについては保証いたしません。2. 本サービスから提供者等のサイトへリンクしている場合であったとしても、当社はかかるサイトについては一切責任を負いません。また、当該サイトの利用を原因とし又は関連して発生した損害について賠償する責任を負わないものとします。3. 利用者が、本サービスの利用を通じて提供者を含む第三者に対して損害を与えた場合、利用者は自身の責任と費用において解決するものとし、当社は何ら責任を負わないものとします。4. 本サービスを利用するための端末等の情報機器及び通信回線を原因として、本サービスを利用できなかったことにより発生した一切の損害について、当社は何ら責任を負わないものとします。5. 本規約に関して、当社が、利用者に損害を賠償する場合、その金額は、当該損害が発生した直近3ヶ月に本サービスの代行決済により決済した金額の総額又は直近1ヶ月に本サービスの代行決済により決済した金額に3を乗じた金額のうちいずれか高い金額を上限とします。ただし、係る損害が、当社の故意又は重大な過失により発生した場合はこの限りではありません。

第10条（利用者の責任）

1. 利用者は、本サービスの利用のため、利用者自身の責任と費用で、端末等情報機器、通信回線、通信環境等を準備し、セキュリティの確保を含めて利用可能な状態を維持するものとします。2. 利用者は、本サービスへのアクセス権（ID、パスワードの管理、利用を含みます。）を利用者自身の責任で管理しなければならないものとします。なお、利用者のアクセス権で本サービス及び個別サービスの利用があった場合、万が一利用者以外の第三者による利用であったとしても、当社は、利用者による利用であるとみなすことができるものとします。3. 利用者は、本規約等に違反して、当社又は提供者に損害を与えた場合、これを賠償すべき責任を負うものとします。

第11条（相談窓口・準拠法）

1. 本規約及び付随する規則等は、日本法によって解釈されるものとします。2. 本サービス及び個別サービスの利用において、本規約等の運用又は解釈に疑義がある場合、利用者は、以下の連絡先に対し、問い合わせることができます。メールアドレス：maas@willer.co.jp 3. 本規約に関する紛争については、日本国大阪地方裁判所を第一審の専属的合意管轄裁判所とします。ただし、適用される強制法規により別の裁判所への提訴等が許される場合は、その定めによります。

2024年09月30日 制定 2024年10月01日 実施 2025年01月14日 改訂

プライバシーポリシー：https://community-mobility.com/privacy/

地域連携公共ライドシェアのご利用上の注意：https://travel.willer.co.jp/maas/mobi/kr001/

プライバシーポリシー（藤枝市）：https://drive.google.com/file/d/145tUgdAXndGiaJICMwSaJcG8uFFLPS0g/view?usp=sharing