

\\ 2026年1月30日まで実証運行\\
地域をつなぐ、新しい移動のカタチ

運行時間の拡大と
支払い方法追加のお知らせ

※運行時間が「7:30～12:00」に拡大
※支払い方法に PayPay（車内決済）を追加

稲城市 オンデマンド交通



ハ幸自動車株式会社の
プロドライバーが
運転しています



プロの
ドライバーで
安心

電話・アプリで
気軽に呼べる

効率よく
目的地へ

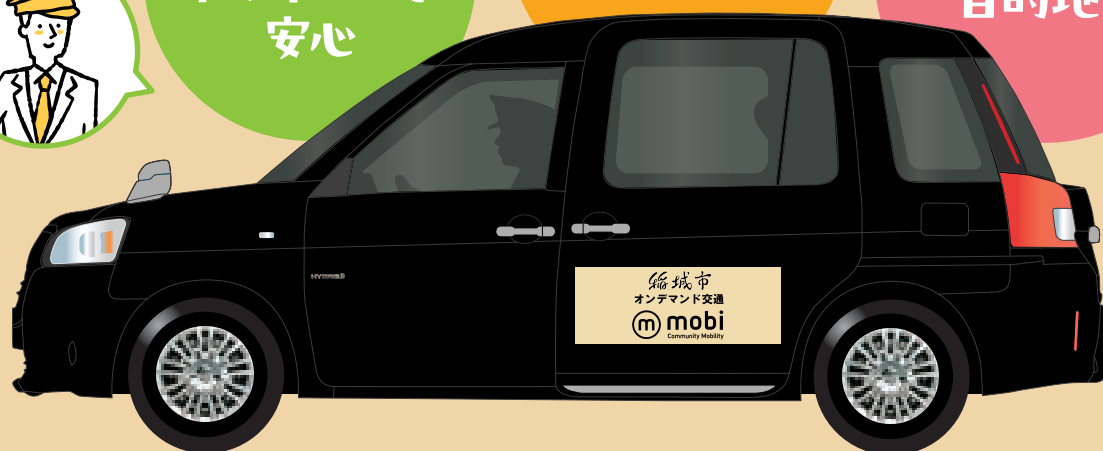

オンデマンド交通とは？

決められた乗降場所間を、決まったルートや時間ではなく、
利用者の予約に応じて運行する乗合型移動サービスです。

電話やアプリで事前予約
（7日前から当日の
乗車1時間前まで可能）

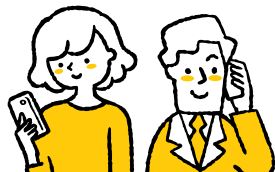

指定した場所にお迎え！
行きたい場所へ

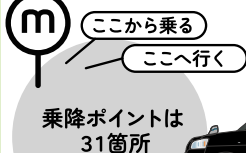

車体の
稲城市
オンデマンド交通
mobi
が目印！

乗降ポイントは
31箇所



お迎えや到着予想時間
車両位置がわかる



プロのドライバーが
運転で安心



乗車時は
名前を伝え
ればOK

相乗りと最適ルートで
効率よく目的地へ

システムが
最適なルートを
自動生成



運行時間 | 平日 7:30～12:00

乗車料金

通常ポイント

大人 **400円**

子供
(小学生) **200円**

未就学児 **無料**

特定ポイント

大人 **600円**

子供
(小学生) **300円**

未就学児 **無料**

※未就学児のみでの利用は不可。
※特定ポイントは「稲城駅」「南多摩駅」「稲城市立病院」「稲城市役所」の4箇所になります。
※「稲城駅」「南多摩駅」は降車専用となり、乗車することはできません。
※特定ポイント間の移動はできません。

支払い方法

【電話予約】現金, PayPay

【アプリ予約】現金, PayPay, クレジットカード

主な乗降場所一覧



駅
・稲城駅(降車専用)
・南多摩駅(降車専用)



公共施設
・稲城市役所
・稲城市立病院
・稲城市立中央図書館 等



コンビニ・薬局
・ファミリーマート 城山公園前店(※11月から乗降可能)
・セブンイレブン 稲城百村店
・ウェルパーク 稲城向陽台店 等

詳しい情報は
こちらから
チェック▶▶▶



サービスに関するお問い合わせはmobiカスタマーサポートまで

☎050-2018-0573

受付時間 8:00～19:00

※8/29～9/1に配布したチラシにてご案内した「050-2018-0107」の番号も、9:00～であればご利用可能です。



Community Mobility株式会社は
WILLER株式会社とKDDI株式会社の合併会社です。

【運行事業者】ハ幸自動車株式会社 稲城市オンデマンド交通 🔍検索

【事業内容に関するお問い合わせ先】
稲城市都市建設部管理課交通対策係 TEL 042-378-2111(内線313)

稲城市サービス提供エリア

サービス提供時間: 平日7時30分～12時
※土日祝および年末年始(12月29日～1月3日)は運休

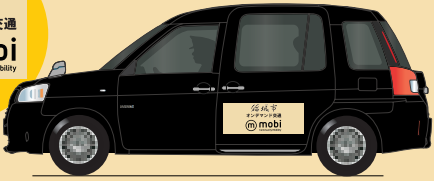

※画像はイメージです。
車両タイプは変更になる
場合がございます。

アカウント登録は
こちらから



乗降場所 ※乗降場所は変わる場合がございます。

28 31 左記の番号は降車専用です。

1 稲城市立中央図書館



2 アルボの丘2番街



3 ファミリーマート
城山公園前店



4 ひつじさん公園



5 ビューパレー向陽台前



6 とりさん公園



7 向陽台1丁目4-3付近



8 カレーハウス CoCo壱番屋
稲城向陽台店



9 ウェルパーク稲城向陽台店



10 稲城市消費生活センター横



11 向陽台3丁目12
(長者橋付近)

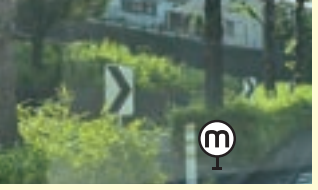

12 竹田耳鼻咽喉科
気管食道科医院前



13 タカハシ・ミュージックプラザ前



14 向陽台小学校西門



15 セブンイレブン 稲城百村店横



16 向陽台4丁目



17 向陽台5丁目



18 総合体育館



19 ファミリーマート
稲城長峰二丁目店



20 長峰2丁目2-10
(長峰橋付近)

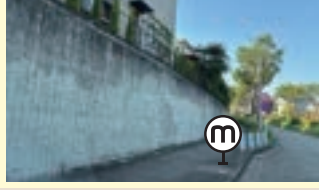

21 堂ヶ谷戸橋



22 長峰杜の二番街2号棟前
(長峰中央通り)



23 都営多摩ニュータウン長峰
二丁目団地前(長峰中央通り)

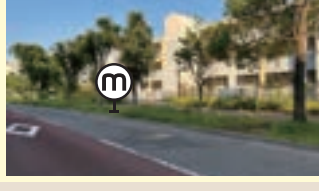

24 光の広場公園前
(長峰中央通り)



25 アークステージ若葉台前



26 稲城長峰ヴェルディフィールド
管理棟前



27 長峰2丁目31付近
(長峰西通り)



28 南多摩駅南口前(降車専用)



29 稲城市立病院



30 稲城市役所



31 稲城駅北口(降車専用)



よく利用するポイント

よく利用する場所の乗降番号を記載しておこう!
わたしの家の番号は.....

| | |
|---------------|-----|
| 番号 | |
| よく行く場所の番号は... | |
| 番号 | 行き先 |
| 番号 | 行き先 |
| 番号 | 行き先 |
| 番号 | 行き先 |
| 番号 | 行き先 |

通常ポイント ... 1 ~ 27
特定ポイント ... 28 ~ 31
... 目印となる施設